

# HERMANOS



**Domingo, 23 de Febrero**

## Nos vamos al cine

**Lugar:** Cines Vialia (Estación de tren)

**Hora:** 17:00 h. Aprox.

**Película:** Por determinar

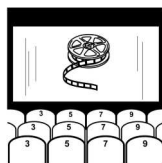

**Sábado, 14 de Marzo**

## CHARLA / TALLER

**“Conocer/Interpretar mis emociones y las de mi herman@”**

**Lugar:** C/ Los Tilos, Nº 26

**Hora:** 17:00 h.

\* Con merienda incluida

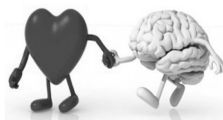

**Sábado, 21 de Marzo**

## Partido Perfumerías Avenida

**Lugar:** Pabellón Würzburg

**Hora:** Por determinar

**Precio:** Por determinar

Imprescindible inscripción previa: 923 21 44 88



## ACTIVIDADES EN CENTROS RURALES

### CENTRO ASPROCOLOR / ALTAIR

#### TALLER RECICLAJE DE ROPA

Crea y decora tus bolsas con ropa que ya no uses

**Lugar:** Centro ALTAIR (Béjar)

**Hora:** 16:00 a 17:30 h. Aprox.

**Fechas:** 6 Febrero / 5 Marzo / 16 Abril / 21 Mayo

Inscripciones previas por teléfono en Asprocolor y Altair

## SERVICIO FAMILIAS ASPRODES

### NUEVA UBICACIÓN

C/ LOS TILOS, Nº 26

### HORARIO ATENCION

MAÑANAS: 09:00 A 14:00

TARDES: 16:00 A 19:00



### DE INTERÉS:

- Todas las actividades **requieren de confirmación** de asistencia o inscripción en el teléfono 923 21 44 88.
- En caso de plazas limitadas se priorizará a los socios, por riguroso orden de inscripción.
- Las actividades son gratuitas, a excepción de aquellas en las que figura la cuantía a abonar, que se ingresará en la cuenta que figura en la portada.

## ACTIVIDADES PARA FAMILIAS Y SOCIOS

Febrero - Marzo - Abril 2020

# ASPRODES

Apoyo a Familias



**Tfno. 923 21 44 88**



Email: [familiasysocios@asprodes.es](mailto:familiasysocios@asprodes.es)



Calle Los Tilos, 26. Salamanca



[www.asprodes.es](http://www.asprodes.es)

## NÚMERO DE CUENTA

ES41 2108 2200 4700 3000 3503

## FAMILIAS

### SIMULACIÓN JUICIO “INCAPACITACIÓN”

Representación en tiempo real del proceso de la modificación de la capacidad de obrar, con la participación de jueces, fiscales, forenses y abogados.

**Febrero:** Fecha por determinar

### TALLER DE MEMORIA

Comienzo: **19 de Febrero**

**Lugar:** C/ Los Tilos, 26  
(Sala Reuniones)

**Día:** Todos los miércoles

**Hora:** 17:30 h a 18:30 h

Inscripción Previa hasta 14 de Febrero

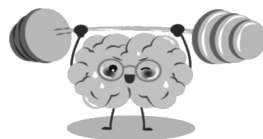

### TAICHÍ

**Lugar:** Centro actividades C/ Lugo

**Horario mañana:** Lunes y miércoles: de 11:30 h a 12:30 h

**Horario tarde:** Lunes: de 18:00 h. a 19:00 h.

Miércoles: de 18:15 h. a 19:15 h.

**Precio:** 15 € /mes ( un día a la semana)

25 € / mes (dos días a la semana)



## FAMILIAS

### ASESORÍA JURÍDICA



Servicio de información y asesoramiento en relación a temas como modificación de la capacidad, tutela, testamento...

**Cita Previa:** Trabajadores Sociales de cada centro o en Servicio de Apoyo a Familias en el 923 21 44 88

### FISIOTERAPIA

**¡NUEVO HORARIO!**

**Días:** Lunes a Jueves: 13:30 h

Viernes: 13:00 h

**Precio:** 15 € / Sesión (SOCIOS)

**Lugar:** Centro de Día Madrigal (Calle Lugo 29).

Atención con **cita previa** en el 923 18 69 89



### TALLER DE PUNTO DE TRICOTAR

Espacio de encuentro para familias, donde se elaboran prendas de punto con el asesoramiento de una monitora

**Lugar:** Centro de Actividades (C/ Lugo, 23)

**Día:** Todos los jueves

**Hora:** 18:00 h a 19:45 h



## FAMILIAS

**Domingo, 29 de Marzo**

### Excursión a Mérida

**Salida:** Domingo a las 7:30 h. C/ Lugo

**Llegada:** Sobre las 22:00 h.

**Precio:** 38 € Socios

45 € No Socios

**Actividades:**

- Visita guiada por la ciudad
- Comida
- Visita monumentos (Anfiteatro y Museo)

**Inscripciones hasta el 23 de Marzo**

**923 21 44 88**

